

ARTOIS COMM. VOUS AIDE À AMÉLIORER VOTRE HABITAT !

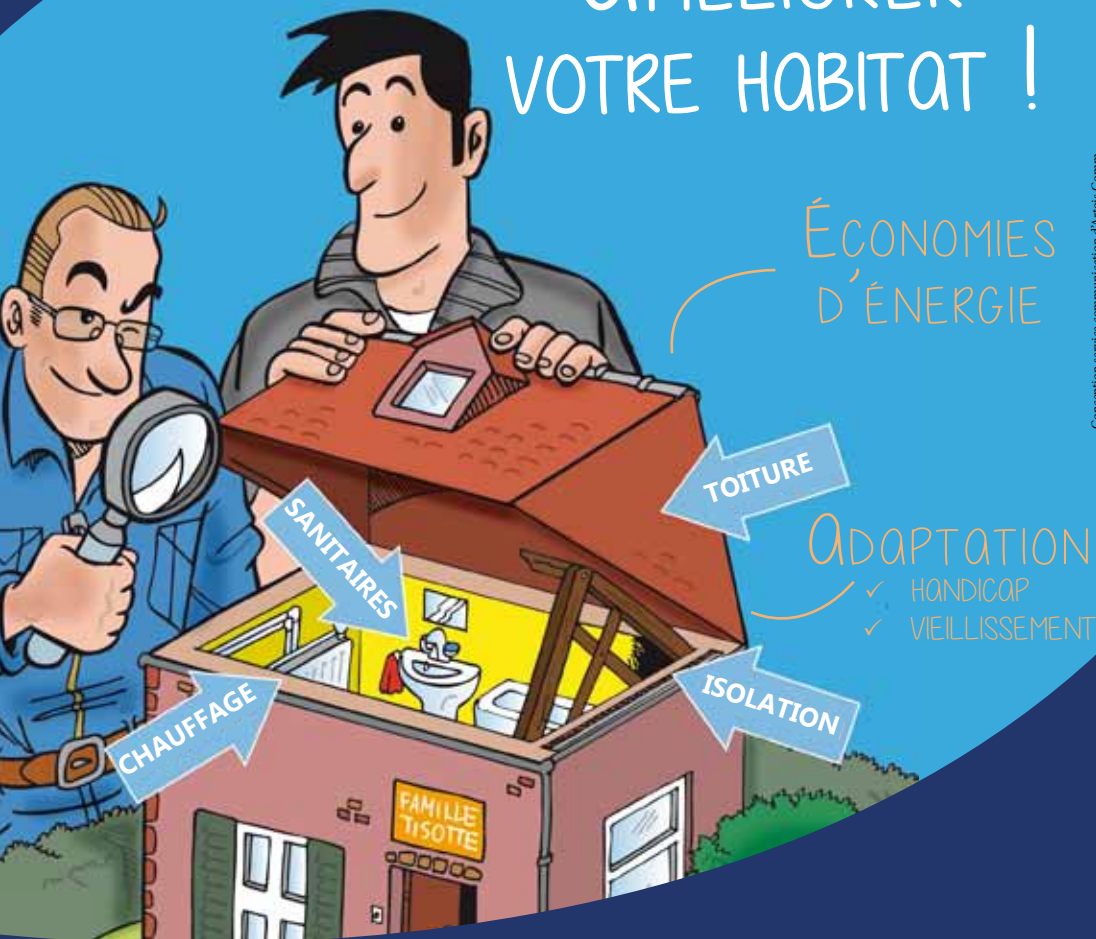

Contactez-nous au 03 21 61 50 00

Permanences :

- ✓ téléphoniques le lundi de 14h à 17h
- ✓ sur rendez-vous le mercredi de 9h à 12h et le vendredi de 14h à 17h



AMÉLIORONS NOTRE HABITAT

Ce programme permet de bénéficier gratuitement d'aides techniques (diagnostic à domicile) et financières (subventions non remboursables) de l'Anah (Agence Nationale de l'Habitat) et d'Artois Comm. pour l'amélioration ou l'adaptation des logements.

Travaux subventionnés

Les travaux d'**adaptation du logement accompagnant la perte d'autonomie et favorisant le maintien à domicile** des personnes âgées ou handicapées (salles de bain, rampes d'accès...).



Les travaux lourds de **réhabilitation** des logements très dégradés afin de maintenir les personnes dans un logement décent.

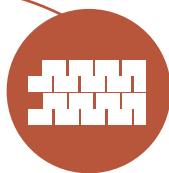

Les travaux d'**économie d'énergie** permettant aux occupants de vivre dans un logement confortable et de diminuer leur consommation énergétique.



Les travaux d'amélioration d'un logement destiné à la **location avec loyer conventionné(9ans)**.



Les travaux de **mise aux normes d'un système d'assainissement non collectif**.

Qui peut bénéficier des subventions?

- ✓ Les propriétaires occupants, en fonction de leurs revenus.
- ✓ Les propriétaires bailleurs, en fonction des loyers pratiqués après travaux.

Principes à respecter

- ✓ Ne pas commencer les travaux avant la demande de subvention.
- ✓ Les travaux doivent être réalisés par des professionnels.
- ✓ Les subventions sont versées à la fin des travaux.
- ✓ Les propriétaires occupants doivent se munir de leur feuille d'imposition ou de non-imposition.

VOUS POUVEZ AUSSI CONTACTER

Propriétaires occupants

CITEMETRIE

1 rue de l'Origan - 62 000 Arras

03 21 16 99 44

Permanence de 9h à 11h, sans rendez-vous, tous les mercredis à l'Hôtel Communautaire d'Artois Comm. - 100 avenue de Londres 62 400 Béthune

Propriétaires bailleurs

Les Toits de l'Espoir

rue du Chemin des Dames 62 700 Bruay-La-Buissière

03 21 52 16 26